2024.04.16

Hideyuki Niwa Design 「Mother’s Day “Magenta”／“Peach”」

母の日の贈り物に。世界で活躍するフラワーアーティストが創作するフローラルアート

アート・カルチャー

販売終了

フラワーアーティスト丹羽英之のスペシャルエディション

世界で活躍するフラワーアーティスト丹羽英之氏が、母の日（5月12日）に合わせて、YANASE X FIELD限定でプレミアムな贈り物をご提案。
他では手に入らないフラワーギフトとともに感謝の気持ちをお届けしませんか？
「愛」や「優美」などの花言葉を持つ薔薇やダリア、リシアンサスなどをメインに、マゼンタピンクの花々を集めたアレンジメント“Magenta”、ピーチピンクの花々を集めたアレンジメント“Peach”の2種を数量限定でご用意しました。

#1 Mother’s Day “Magenta”

艶やかなマゼンタピンクの花々を集めて。華やかでありながら優雅な佇まいをイメージしたアレンジメント。

完成サイズ：H26cm,W38cm,D25cm

バラ、ダリア、リシアンサス、ミスカンサス、その他グリーン類を使用

器付き生花アレンジメント

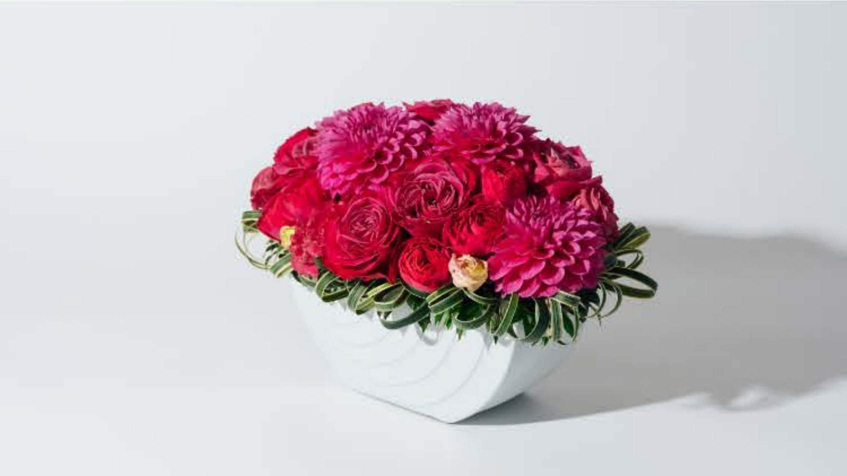

Mother’s Day “Magenta”

Mother’s Day “Magenta”

Mother’s Day “Magenta”

#2 Mother’s Day “Peach”

可憐で繊細なピーチピンクの花々を集めて。可愛らしい雰囲気のなかにも淑やかで上品な美しさをイメージしたアレンジメント。
完成サイズ：H26cm,W38cm,D25cm
バラ、ダリア、リシアンサス、ミスカンサス、その他グリーン類を使用
器付き生花アレンジメント

Mother’s Day “Peach”

Mother’s Day “Peach”

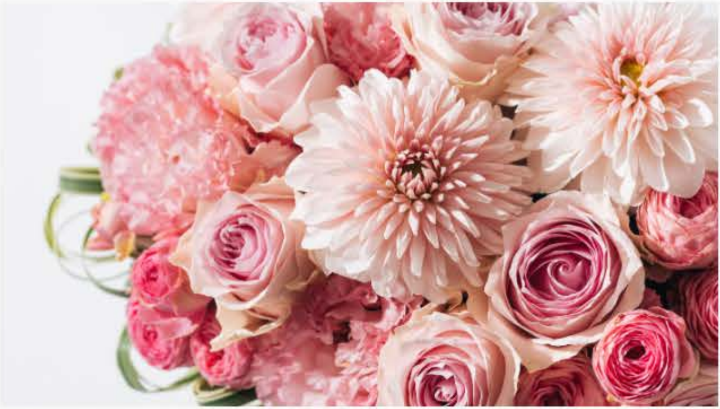

Mother’s Day “Peach”

丹羽英之 profile

丹羽 英之　フラワーアーティスト

1973年愛知県生まれ。Hideyuki Niwa Design Office主宰。様々なイベントでの装花演出やハイブランドとのコラボレーションワークを行う。2012 ベルギーInternational Floral Art 12/13において最優秀ゴールドリーフ賞受賞、2013 JFTD主催ジャパンカップ2013において優勝・内閣総理大臣賞受賞、2016 シンガポールガーデンフェスティバル2016 フローラルアート部門にてゴールドアワード受賞、2018 スペインFLORA International Flower Festival

2018において準優勝などの受賞歴をもつ。

丹羽 英之氏の作品

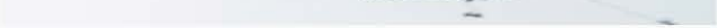

コンセプトは「想像し創造する」

商品概要

Hideyuki Niwa Design「Mother’s Day “Magenta”／“Peach”」

※こちらの商品は、一部お届けできない地域がございます。配達先が対象外エリアで指定されていた場合、キャンセルのご対応をさせていただきますので、ご注意ください。
配達対象外エリア：北海道、中国地区、四国地

区、九州地区、伊豆諸島、小笠原諸島

※5月11日（土）午前の配達予定です。お届け日、お届け時間はお選びになれません。あらかじめご了承ください。（青森県、秋田県、和歌山県は14時以降のお届けとなります）

販売期間：5月1日（水）まで
※販売期間の途中でも販売数に達し次第、販売を終了します。

#1 Mother’s Day “Magenta”
ー　販売価格：33,000円（税込／送料別）※花器含む
ー　バラ、ダリア、リシアンサス、ミスカンサス、その他グリーン類を使用
ー　完成サイズ：H26cm,W38cm,D25cm
ー　花器：陶器製

ー　花器の色：ホワイトグレー

ー　花器のサイズ：L12.5cm,W28cm,H10.5cm

ー　販売数：20点（先着順）

#2 Mother’s Day “Peach”

ー　販売価格：33,000円（税込／送料別）※花器含む

ー　バラ、ダリア、リシアンサス、ミスカンサス、その他グリーン類を使用

ー　完成サイズ：H26cm,W38cm,D25cm

ー　花器：陶器製

ー　花器の色：ホワイトグレー

ー　花器のサイズ：L12.5cm,W28cm,H10.5cm

ー　販売数：10点（先着順）

器付き生花アレンジメントです。お受け取り頂いたらそのままお部屋に飾っていただけます。生花入荷状況等により、一部使用するお花が変

更になる場合がございます。

【メッセージカードについて】

ご希望の方に個別のメッセージカードをお付けいたします。メッセージカードをご希望の方は、ECカート画面の備考欄にメッセージ内容をご記入ください。全半角100字以内。

特定商取引法に基づく表記

【販売事業者】

株式会社Hideyuki Niwa Design Office

【事業責任者】

丹羽英之

【所在地】

〒130-0011　東京都墨田区石原1-3-2

【電話番号】

03-6284-1673

（受付時間）9:00~18:00（定休日）土曜日曜・祝日

※お問い合わせの際は、「ヤナセクロスフィールドの件」とお伝えください。

【販売価格】

#1 Mother’s Day “Magenta”：33,000円（税込／送料別）※花器含む

#2 Mother’s Day “Peach”：33,000円（税別／送料別）※花器含む

【代金以外に必要な費用】
送料：一律　2,200円（税込）

【販売期間】
2024年4月16日（火）～5月1日（水）
※販売は終了しました。

【商品のお届け時期】
5月11日（土）午前着
※お届け日、お届け時間はお選びになれません。あらかじめご了承ください。（青森県、秋田県、和歌山県は14時以降のお届けとなります）

※ 母の日前後は、全国的な配送混雑によりお届け時間が遅れる可能性もございます。余裕をもったお受け取りのご予定をお願いいたします。

【お支払い方法とお支払いの時期】

クレジットカード決済：商品発送時にお支払いが確定します。

【キャンセルについて】

キャンセルはご注文日より１週間以内まで受け付けます。記載の電話番号までご連絡ください。

その場合のキャンセル費は発生しません。

【返品について】

商品の特性上、お客様のご都合による返品はお受けいたしかねます。

万が一の欠品・お品違い・不良品などにつきましては、迅速に返品･交換の対応をさせていただきますので、商品到着当日、または翌日までにご連絡をお願いいたします。

※生花商品となるため、お届け日当日にお受け取り頂けなかった場合、品質の保証は致しかねます。お届け先がご注文者と異なる場合、必ず事前にご在宅の確認をお願いいたします。株式会社Hideyuki Niwa Design Officeではお届け先様への在宅確認は行っておりません。

利用規約

プライバシーポリシー

特定商取引法に基づく表記

FAQ